

UWAGI:
 ZASADY WYKORZYSTANIA PROJEKTU:
 Opracowanie stanowi niepowtarzalną dokumentację koncepcyjną z zachowaniem
 przebiegów prawa autorskiego przysługującego projektantowi, ustawa o prawie autorskim
 z 1994 roku (dz.u. nr 24 poz.83).
 Wszelkie zmiany w projekcie i na etapie realizacji muszą być wcześniej skonsultowane i
 zaakceptowane przez projektanta.
 Powielanie i rozpowszechnianie jest zabronione.

KONCEPCJA BUDYNKU KOTŁOWNI
 WRAZ Z ORANŻERIĄ
 NA TERENIE ZESPOŁU
 SZKOŁ TERENÓW ZIELONYCH W RADZYMINIE

INWESTOR:

POWIAT WOŁOMIŃSKI

JEDNOSTKA
 PROJEKTOWA:

B.P.I. FORMAT
 ul. Sienkiewicza 8B
 05-120 LEGIONOWO

tel: 602.44.12.47

biuroformat@wp.pl
 www.biuroformat.pl

ZESPÓŁ
 PROJEKTOWY:

mgr inż. arch. Magdalena Trojanowska
 uprawnienia nr MA/033/08
 w specjalności architektonicznej bez ograniczeń
 inż. Tomasz Turek
 inż. Aleksandra Wójcik

PODSTAWA OPRACOWANIA:

UMOWA NR WOK.2601.123.2013 Z DNIA 09.04.2013

BRANŻA:

ARCHITEKTURA

NAZWA RYS:

RZUT PARTERU - kotłownia gazowa

DATA:

czerwiec 2013

REWIZJA:

-

SKALA:

1 : 100

NR RYS:

A - 1

Wszelkie prawa zastrzeżone (Dz.U.24/1999, poz.83, art.115-116)

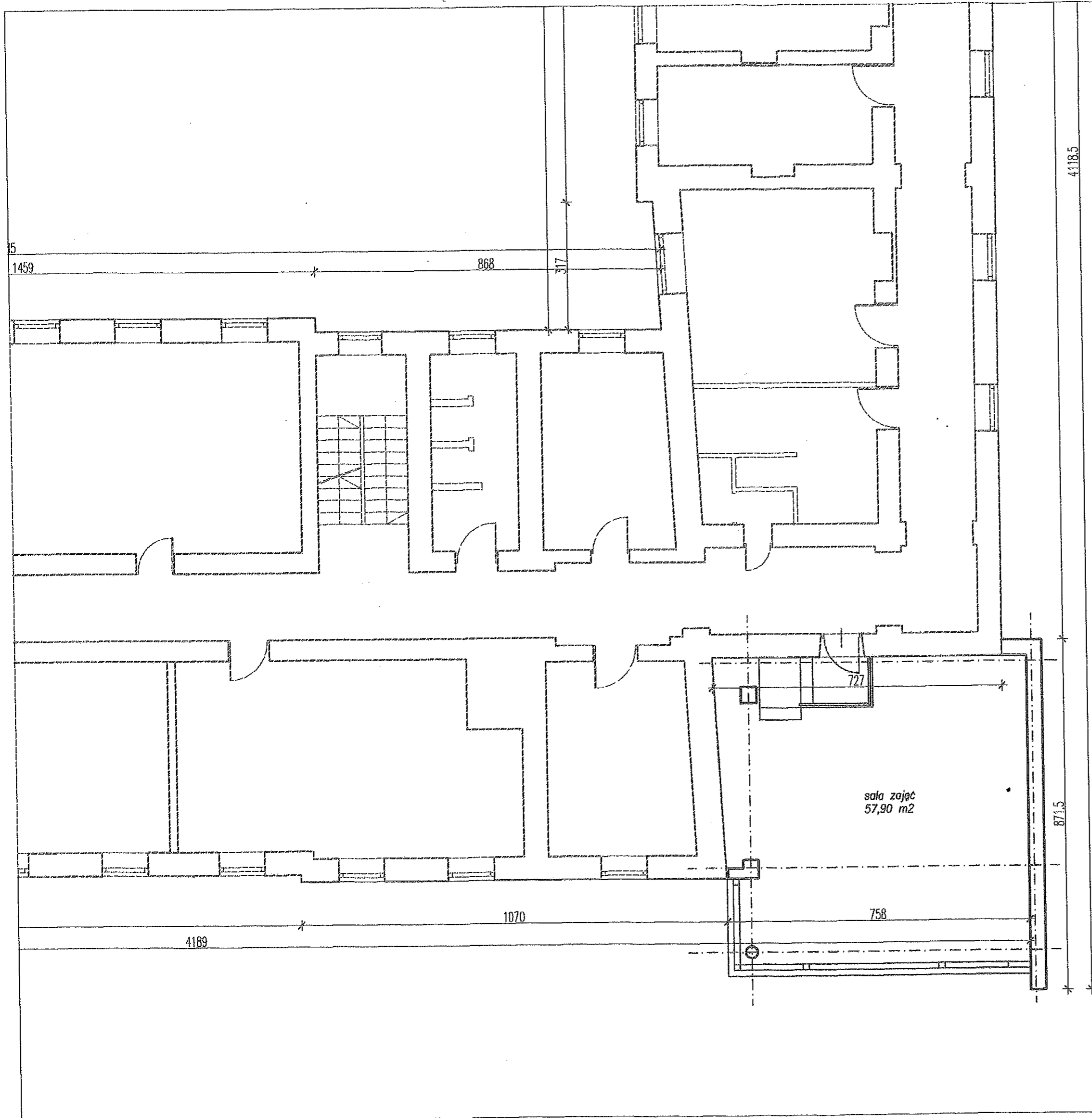

UWAGI:
 ZASADY WYKORZYSTANIA PROJEKTU:
 Opracowanie stanowi niepowtarzalną dokumentację koncepcyjną z zachowaniem
 przepisów prawa autorskiego przysługującego projektantowi, ustawa o prawie autorskim
 z 1994 roku (dz.u. nr 24 poz.83).
 Wszelkie zmiany w projekcie I na etapie realizacji muszą być wcześniej skonsultowane i
 zaakceptowane przez projektanta.
 Powielanie i rozpowszechnianie jest zabronione.

KONCEPCJA BUDYNKU KOTŁOWNI
 WRAZ Z ORANŻERIĄ
 NA TERENIE ZESPOŁU
 SZKÓŁ TERENÓW ZIELONYCH W RADZYMINIE

INWESTOR:

POWIAT WOŁOMIŃSKI

JEDNOSTKA
 PROJEKTOWA:

FORMAT

tel: 602.44.12.47

ul. Sienkiewicza 8B
 06-120 LEGIONOWO

biuroformat@wp.pl
 www.biuroformat.pl

ZESPÓŁ
 PROJEKTOWY:

mgr inż. arch. Magdalena Trojanowska
 uprawnienia nr MA/033/06
 w specjalności architektonicznej bez ograniczeń

Inż. Tomasz Turek

Inż. Aleksandra Wójcik

PODSTAWA OPRACOWANIA:

UMOWA NR WOK.2601.123.2013 Z DNIA 09.04.2013

BRANŻA:

ARCHITEKTURA

NAZWA RYS.:

RZUT I PIĘTRA - sala lekcyjna

DATA:

czerwiec 2013

REWIZJA:

-

SKALA:

1 : 100

NR RYS.:

A - 2

Wszelkie prawa zastrzeżone (Dz.U. 24/1994, poz.83, art.115-118)

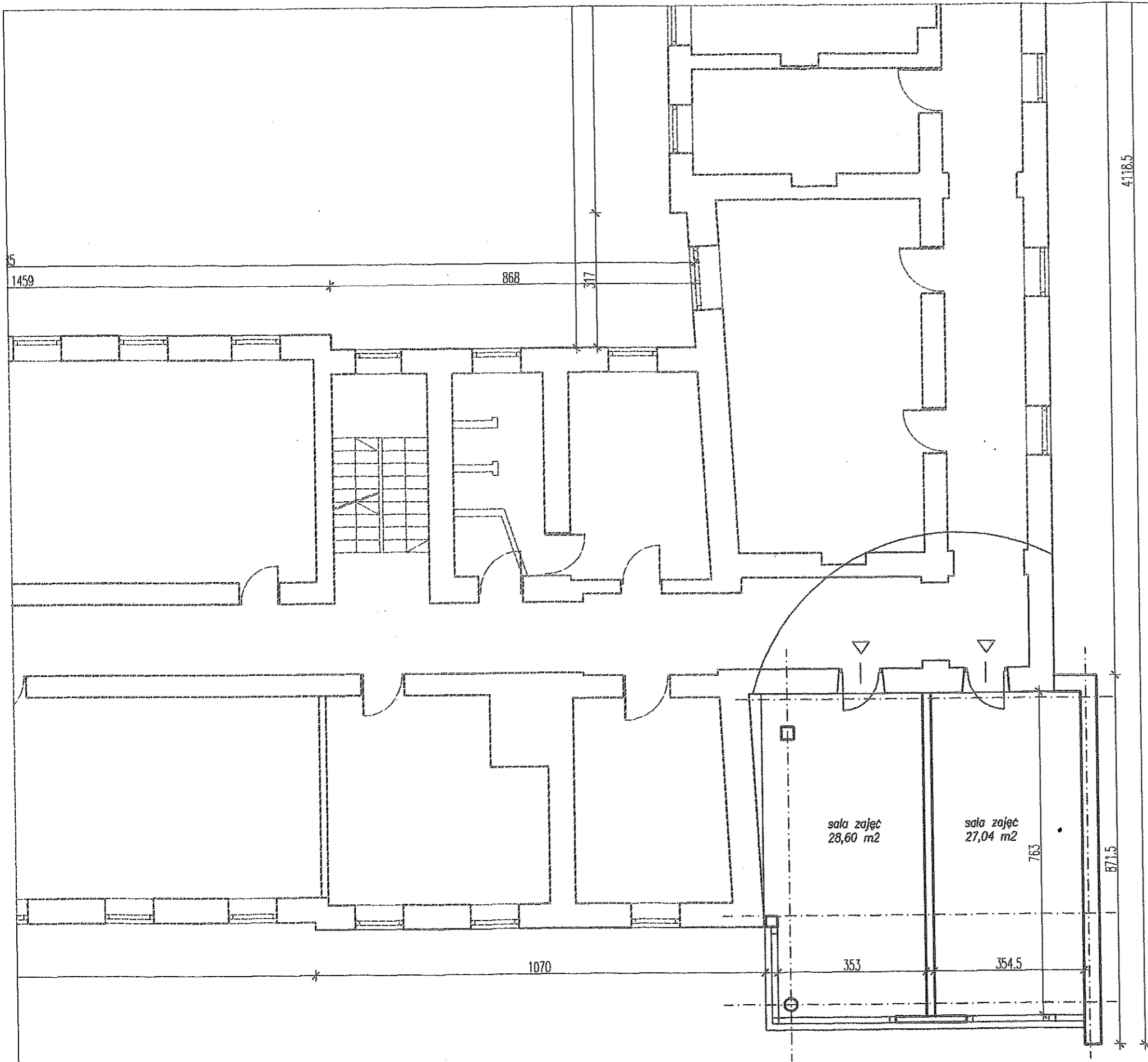

UWAGI:
 ZASADY WYKORZYSTANIA PROJEKTU:
 Opracowanie stanowi niepowtarzalną dokumentację koncepcyjną z zachowaniem przepisów prawa autorskiego przysługującego projektantowi, ustawa o prawie autorskim z 1994 roku (dz.u. nr 24 poz.83).
 Wszelkie zmiany w projekcie i na etapie realizacji muszą być wcześniej eksponowane i zaakceptowane przez projektanta.
 Powielanie i rozpowszechnianie jest zabronione.

KONCEPCJA BUDYNKU KOTŁOWNI
 WRAZ Z ORANŻERIĄ
 NA TERENIE ZESPOŁU
 SZKÓŁ TERENÓW ZIELONYCH W RADZYMINIE

INWESTOR:
 POWIAT WOŁOMIŃSKI

JEDNOSTKA PROJEKTOWA:
B.B.U. FORMAT
 ul. Sienkiewicza 8B
 05-120 LEGIONOWO
 tel: 602.44.12.47
 biuroformat@wp.pl
 www.biuroformat.pl

ZESPÓŁ PROJEKTOWY:
 mgr inż. arch. Magdalena Trojanowska
 uprawnienia nr MA/093/06
 w specjalności architektonicznej bez ograniczeń
 inż. Tomasz Turek
 inż. Aleksandra Wójcik

PODSTAWA OPRACOWANIA:
 UMOWA NR WOK.2801.123.2013 Z DNIA 09.04.2013

BRANŻA:
 ARCHITEKTURA

NAZWA RYS.:
 RZUT II PIĘTRA - salki zajęć

DATA:
 czerwiec 2013

REWIZJA:
 -

SKALA:
 1 : 100

NR RYS.:
 A - 3

Wszelkie prawa zastrzeżone (Dz.U. 24/1994, poz. 83, art. 115-118)

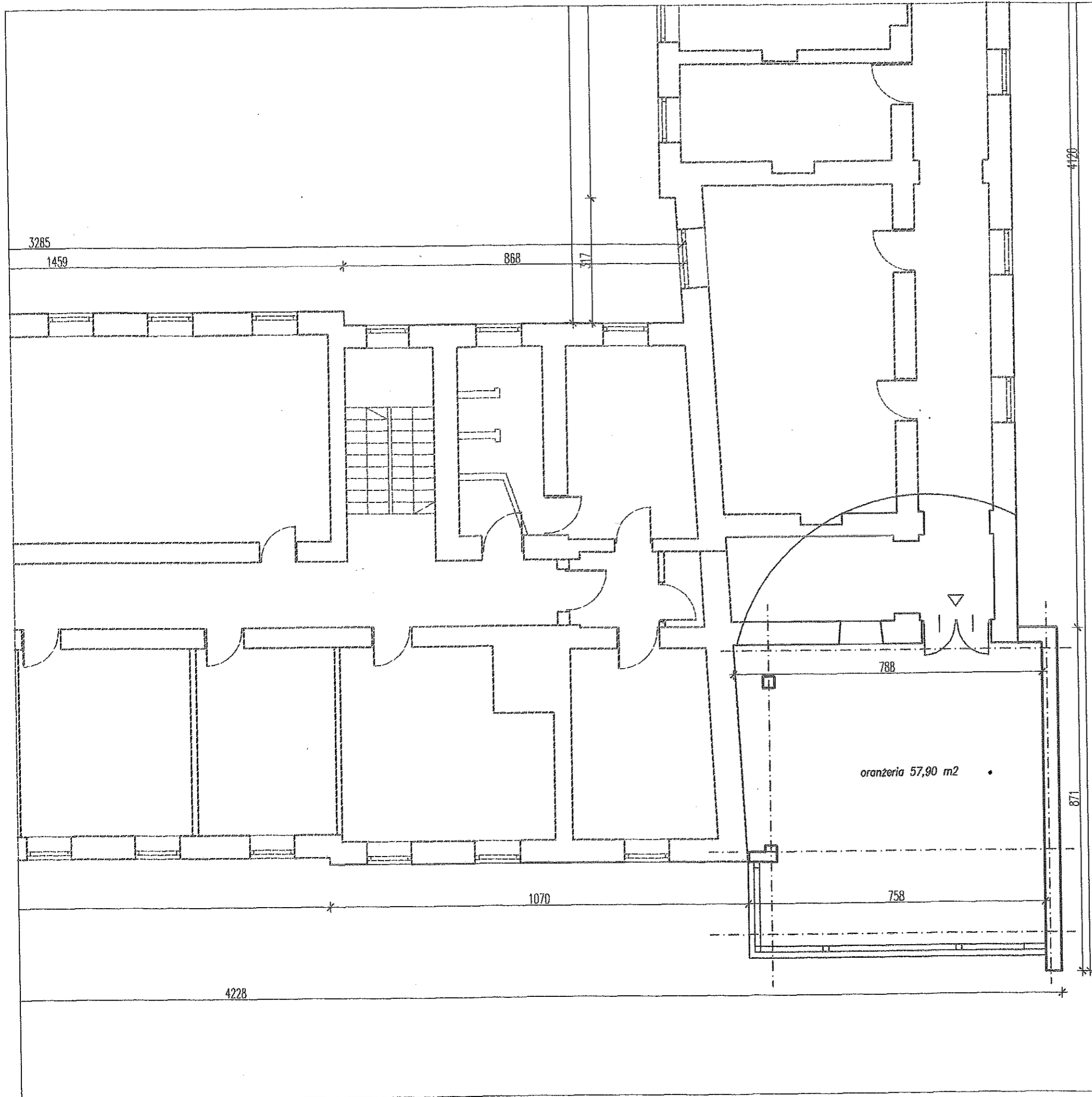

UWAGI:
 ZASADY WYKORZYSTANIA PROJEKTU:
 Opracowanie stanowi niepowtarzalną dokumentację koncepcyjną z zachowaniem przepisów prawa autorskiego przysługującego projektantowi, ustawa o prawie autorskim z 1994 roku (dz.u. nr 24 poz.83).
 Wszelkie zmiany w projekcie I na etapie realizacji muszą być wcześniej skonsultowane i zaakceptowane przez projektanta.
 Powielanie i rozpowszechnianie jest zabronione.

KONCEPCJA BUDYNKU KOTŁOWNI
 WRAZ Z ORANŻERIĄ
 NA TERENIE ZESPOŁU
 SZKÓŁ TERENÓW ZIELONYCH W RADZYMINIE

INWESTOR:
POWIAT WOŁOMIŃSKI

JEDNOSTKA PROJEKTOWA:
BIURO FORMAT tel: 602.44.12.47
 ul. Sienkiewicza 8B biuroformat@wp.pl
 05-120 LEGIONOWO www.biuroformat.pl

ZESPÓŁ PROJEKTOWY:
 mgr inż. arch. Magdalena Trojanowska
 uprawnienia nr MA/033/06
 w specjalności architektonicznej bez ograniczeń
 inż. Tomasz Turek
 inż. Aleksandra Wójcik

PODSTAWA OPRACOWANIA:
 UMOWA NR WOK.2601.123.2013 Z DNIA 09.04.2013

BRANŻA: **ARCHITEKTURA**

NAZWA RYS.:
RZUT III PIĘTRA oranżeria - poziom górny

DATA: czerwiec 2013	REWIZJA: -
SKALA: 1 : 100	NR RYS.: A - 4

Wszelkie prawa zastrzeżone (Dz.U.24/1994, poz.83, art.1,15-18)